

Öffentlichkeitstermine

FR 30.4.	10:00 Uhr	Führung und Besuch der Ausgrabung
SA 1.5.	14:00 Uhr	Führung und Hügelgräberwanderung
FR 7.5.	10:00 Uhr	Führung und Besuch der Ausgrabung
DO 13.5.	10:00 Uhr	Führung und Hügelgräberwanderung
FR 14.5.	10:00 Uhr	Führung und Besuch der Ausgrabung
FR 21.5.	10:00 Uhr	Führung und Besuch der Ausgrabung
MO 24.5.	10:00 Uhr	Führung und Hügelgräberwanderung
FR 28.5.	10:00 Uhr	Führung und Besuch der Ausgrabung
DO 3.6.	14:00 Uhr	Führung und Hügelgräberwanderung
FR 4.6.	10:00 Uhr	Führung und Besuch der Ausgrabung
MO 7.6.	10:00 Uhr	Tag der Offenen Grabung

News zum Projekt finden Sie unter:

archeon2021schandorf.jimdosite.com/ und
www.suedburgenland.info/sehen-erleben/kultur-und-mehr/archeon/

BITTE UM VORANMELDUNG BEI DER GEMEINDE
 SCHANDORF UNTER: 03364/2327

Időpontok a nyilvánosság számára

FR 30.4.	10:00 Uhr	Führung und Besuch der Ausgrabung
SA 1.5.	14:00 Uhr	Führung und Hügelgräberwanderung
FR 7.5.	10:00 Uhr	Führung und Besuch der Ausgrabung
DO 13.5.	10:00 Uhr	Führung und Hügelgräberwanderung
FR 14.5.	10:00 Uhr	Führung und Besuch der Ausgrabung
FR 21.5.	10:00 Uhr	Führung und Besuch der Ausgrabung
MO 24.5.	10:00 Uhr	Führung und Hügelgräberwanderung
FR 28.5.	10:00 Uhr	Führung und Besuch der Ausgrabung
DO 3.6.	14:00 Uhr	Führung und Hügelgräberwanderung
FR 4.6.	10:00 Uhr	Führung und Besuch der Ausgrabung
MO 7.6.	10:00 Uhr	Tag der Offenen Grabung

Híreket a projektről a következő helyen talál:

archeon2021schandorf.jimdosite.com/ und
www.suedburgenland.info/sehen-erleben/kultur-und-mehr/archeon/

Projektpartner:

Tourismusverband Region Oberwart (Lead Partner)
 Burgenländisches Landesmuseum
 Savaria Megyei Hatókörű Városi Múzeum
 Savaria Turizmus Nonprofit Kft.



Anfahrtsplan Megközelíthetőség

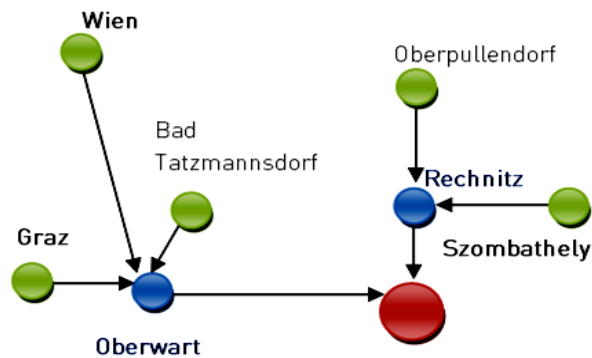

SCHANDORF
 Treffpunkt für
 Führungen beim
 Gemeindeamt

Vezetett túrák
 találkozóhelye a
 polgármesteri hivatalnál

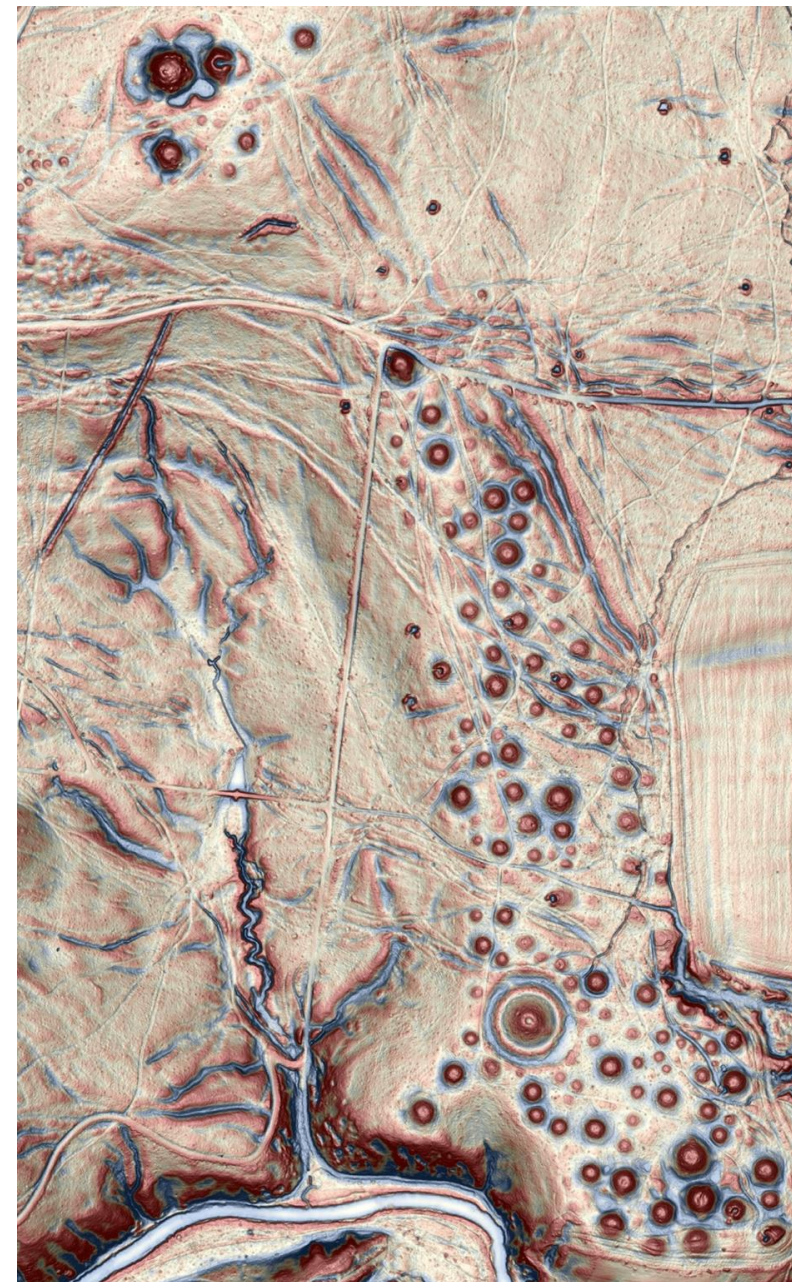

Das Interreg Projekt ArcheON

Das Südburgenland und das Komitat Vas, heute durch eine Grenze getrennt, waren Jahrtausendlang eine Region. Durch archäologische Forschungen lässt sich das gemeinsame materielle Erbe belegen und die Grenzregion als einheitlicher Kulturraum darstellen. Aus diesem Gedanke entwickelte sich die Idee die historische und archäologische Vergangenheit für die Öffentlichkeit sichtbar zu machen – das Projekt ArcheON war geboren.



Az ArcheON Interreg projekt

Südburgenland és Vas megye, amelyeket most határ választ el egymástól, évezredekig egy régiót alkotott. A közös tárgyi örökséget régészeti kutatások igazolják, és a határrégiót, mint egységes kulturális területet mutatják be. Ebből a gondolatból alakult ki az az elképzelés, hogy láthatóvá tesszük a történelmi és régészeti múltat a nyilvánosság számára – így született meg az ArcheON projekt.

Das Hügelgräberfeld von Schandorf

Seit über 100 Jahren ist das Hügelgräberfeld von Schandorf, welches sich über die Grenze bis in das ungarische Komitat Vas erstreckt der Wissenschaft bekannt. Nur wenige Grabhügel wurden archäologisch erforscht. Funde aus Schandorf und Umgebung weisen internationalen Handel und die Nutzung der Rohstoffe der Region nach. Wesentlich dabei ist die Lage der Region an der Bernsteinstraße. Ein weiteres Indiz für die hohe soziale Stellung der Menschen der frühen Eisenzeit sind die übergroßen, meterhohen Hügel welche über den Verstorbenen aufgeschüttet wurden.



2021 wird ein Grabhügel ergraben und die Bestattung blockgeborgen.

Schandorf halomsírhaj

A tudomány számára több mint 100 éve ismeret Schandorf halomsírokkal borított területe, amely a határon átnyúlva Vas megyébe is átér. Régészeti szempontból eddig csak néhány halomsírt tártak fel. Schandorf és környékének leletei bizonyítják az egykori nemzetközi kereskedelmet és a régió nyersanyagainak felhasználását. Ebben meghatározó volt a régió Borostyánkő út melletti elhelyezkedése. A korai vaskorban a magas társadalmi helyzetű személyeket túlméretezett, több métereres dombokba temették, amelyeket az elhunyt felett halmoztak fel.



2021-ben egy sírhalom feltárására kerül sor, a temetkezés helyét egy tömbben emelik ki.